

Preenchimento da Ficha

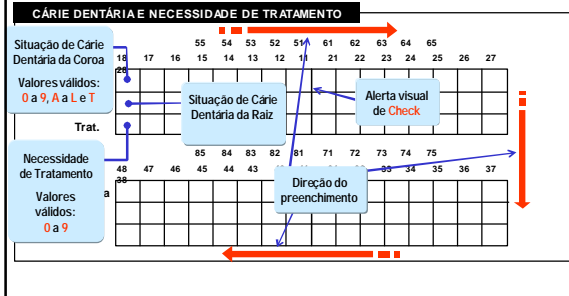

CPO-D / ceo-d: códigos diagnósticos

Condição	Permanente	Decíduo
Hígido	0	A
Cariado	1	B
Restaurado com cárie	2	C
Restaurado sem cárie	3	D
Perdido por cárie	4	E
Perdido por outras razões	5	-
Selante	6	F
Apoio de prótese, implante	7	G
Dente não irrompido	8	-
Trauma dentário	T	T
Sem registro	9	-

Cárie dental



Cárie dental



Cárie dental X higidez?

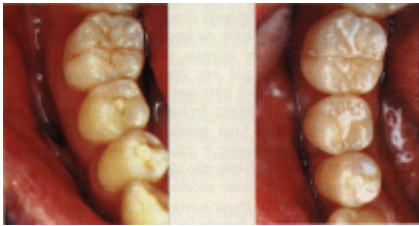

Cárie dental?



Cárie dental?



Cárie dental?



Cárie dental?

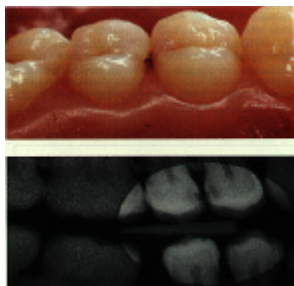

Níveis de severidade

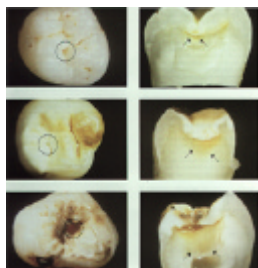

- Desmineralização em fissura (incipiente)
- Cárie em fissura, envolvendo dentina
- Cárie avançada, com reação pulpar

Índice de Alterações Gengivais

- Sangramento gengival é um sinal objetivo e facilmente detectável de alteração gengival
- Aceito pela maioria dos profissionais e de simples compreensão pela população
- Os índices de sangramento empregam uma variável dicotômica na determinação de ausência ou presença de sangramento
- O índice gengival é simples, não suscetível à interpretação subjetiva, e requer um tempo pequeno de exame, sendo indicado para uso em saúde pública.

Índice de Alterações Gengivais

- Quando for observado, após o exame, qualquer sinal de sangramento em 3 ou mais coroas, será indicada presença de sangramento (código 1)
- Se durante este exame, não for observado este sinal, será registrada ausência de sangramento (código 0)
- Deste modo, o tempo para a observação do sangramento será definido pelo tempo despendido no exame da condição dentária
- Usa-se o código 9 para situações em que o exame não possa ser realizado ou para as faixas etárias nas quais este exame não é proposto

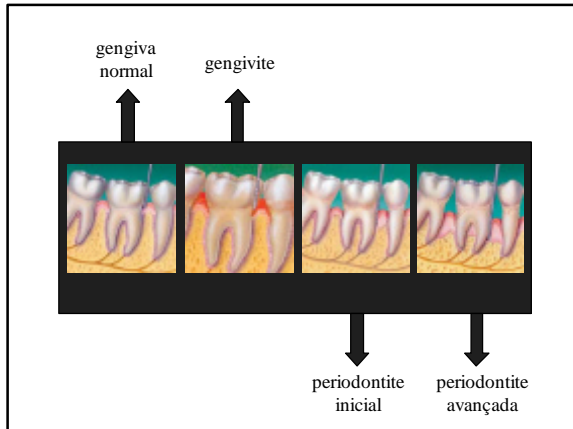



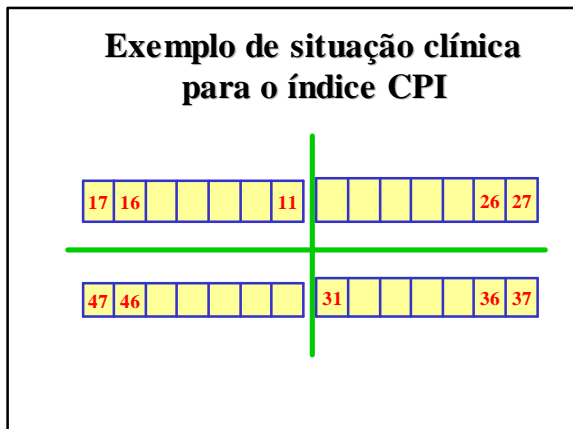

**Exemplo de situação clínica
para o índice CPI**

0 – normal



**Exemplo de situação clínica
para o índice CPI**

1 – sangramento



**Exemplo de situação clínica
para o índice CPI**

2 – cálculo



**Exemplo de situação clínica
para o índice CPI**

3 – bolsa 4-5 mm



**Exemplo de situação clínica
para o índice CPI**

4 – bolsa + 6 mm



Fluorose

0 - normal



Fluorose

1 - questionável



Fluorose

2 – muito leve



Fluorose

3 – Leve



Fluorose

4 – moderada



Fluorose

5 – severa



Índice de higiene oral: IHO-S

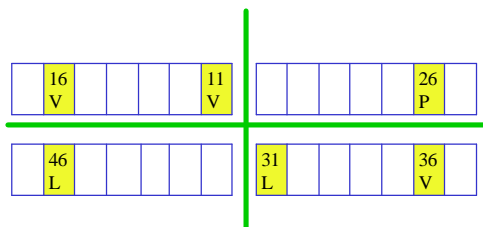

IHO-S: códigos diagnósticos



0 = Hígido



1 = 1/3 da coroa com placa

2 = 2/3 da coroa com placa

3 = 3/3 da coroa com placa

Onde obter mais informações



www.universidadesaudavel.com.br

s.moyses@pucpr.br
